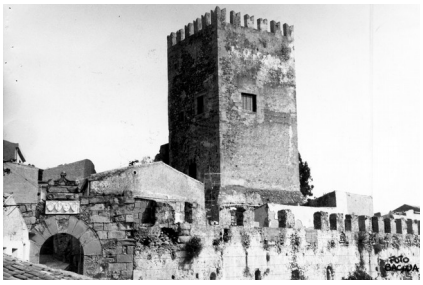

CASTELLO DI BROLO

Musei • Eventi • Ricevimenti
Gite Organizzate

Palazzo Germanà – Brolo (Me)

La nostra proposta:
La Sicilia da scoprire "Gli Antichi Palazzi raccontano della Storia e delle Tradizioni di Sicilia…"

Il Programma Prevede:

- **Ore 10.00** Visita al Castello dei Principi Lancia di Brolo:
  Museo delle Fortificazioni Costiere della Sicilia(Sala delle Armi e Araldica Siciliana)
  Museo Storico della Pena e della Tortura
  Inclusa la guida ed accoglienza con abiti medievali e tamburo imperiale.

- **Ore 13.00** pranzo a Buffet a Palazzo secondo **"l'Antica Cucina Siciliana" Con storia e presentazione delle pietanze seguendo i canoni dell'ospitalità isolana.**

Pietanze:

Antipasto
Zucca Gialla in Agrodolce
Frittelle di Cavolfiore

Primo Piatto
Maccheroni alla Norma

Secondi Piatti
Agglassato

Contorni
Patate in Crosta

Dolci della Casa
Biancomangiare
Biscottini

Frutta di Stagione

Bevande
Vino Rosso della Casa
Caffè
Amaro
Vino Dolce

- Seguirà un Incontro **Animato in Abiti d'Epoca,** tenuto dalla Giornalista Stefania Bonifacio che, con leggerezza ed ironia, farà rivivere la Storia, i Personaggi e gli Eventi che hanno caratterizzato la nostra Isola.

Viene proposto un Viaggio a ritroso nel Tempo con la possibilità di optare tra le seguenti Tematiche:

1. La storia della Sicilia attraverso la cucina… Cosa mangiavano le Tredici Dominazioni dell'Isola.
2. Grand Tour della Sicilia nel sec. XVIII…i viaggiatori stranieri nell' "Isola del Sole".
3. Indietro nel tempo per conoscere i Magnifici Siciliani che hanno contribuito al progresso Europeo.

Castello di Brolo: P.zza Castello – 98061 Brolo (ME) – Tel./Fax: 0941.562600
Visitateci su internet: www.castellodibrolo.com - E-mail: info@castellodibrolo.com

4. Donne di Sicilia… la storia dell'Isola del Sole al femminile.
5. La Storia del Cinema Siciliano.

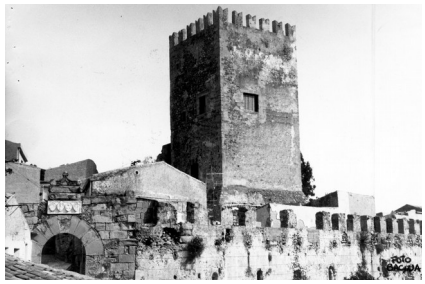

CASTELLO DI BROLO
Musei • Eventi • Ricevimenti
Gite Organizzate

Palazzo Germanà – Brolo (Me)

Offriamo inoltre la possibilità di **prolungare il soggiorno effettuando un pernottamento immersi nella natura presso gli agriturismi più accreditati del comprensorio nebroideo e di effettuare escursioni con itinerari naturalistici e culturali.**

Proposta Week-end Circuito dei Castelli Federiciani:
Brolo e Montalbano "Borgo più bello d'Italia"

I° Giorno

- Come proposta summenzionata (Visita al Castello di Brolo, Buffet al Palazzo ed Incontro Animato) con cena e pernottamento presso l'Agriturismo Borgo Abacena a Tripi (4 Stelle).

II° Giorno

- Ore 8.30 **Prima colazione** in Agriturismo
- Ore 10.00 **Visita guidata al paese di Montalbano: Castello di Federico II, Chiesa di Santa Caterina, Chiesa dello Spirito Santo, Cattedrale, Santuario di Maria SS. della Divina Provvidenza.**
- Ore 13.00 Pranzo presso il ristorante "Il Focolare" e rientro.

Per informazioni e prezzi vi invitiamo a contattarci ai seguenti recapiti
Castello di Brolo: Tel:0941.562600 e-mail:info@castellodibrolo.com

P.S. Casa Germanà Accoglie le vostre ricorrenze familiari, (anniversari, battesimi, prime comunioni, cresime, compleanni, diciottesimi, lauree) gli eventi conviviali e non (mostre, convegni, ricevimenti, incontri culturali, pranzi di lavoro, cene sociali).

Distinti saluti,

Il Presidente
(Avv. Nino Germanà)